

舒兰市建设工程规划许可前公示

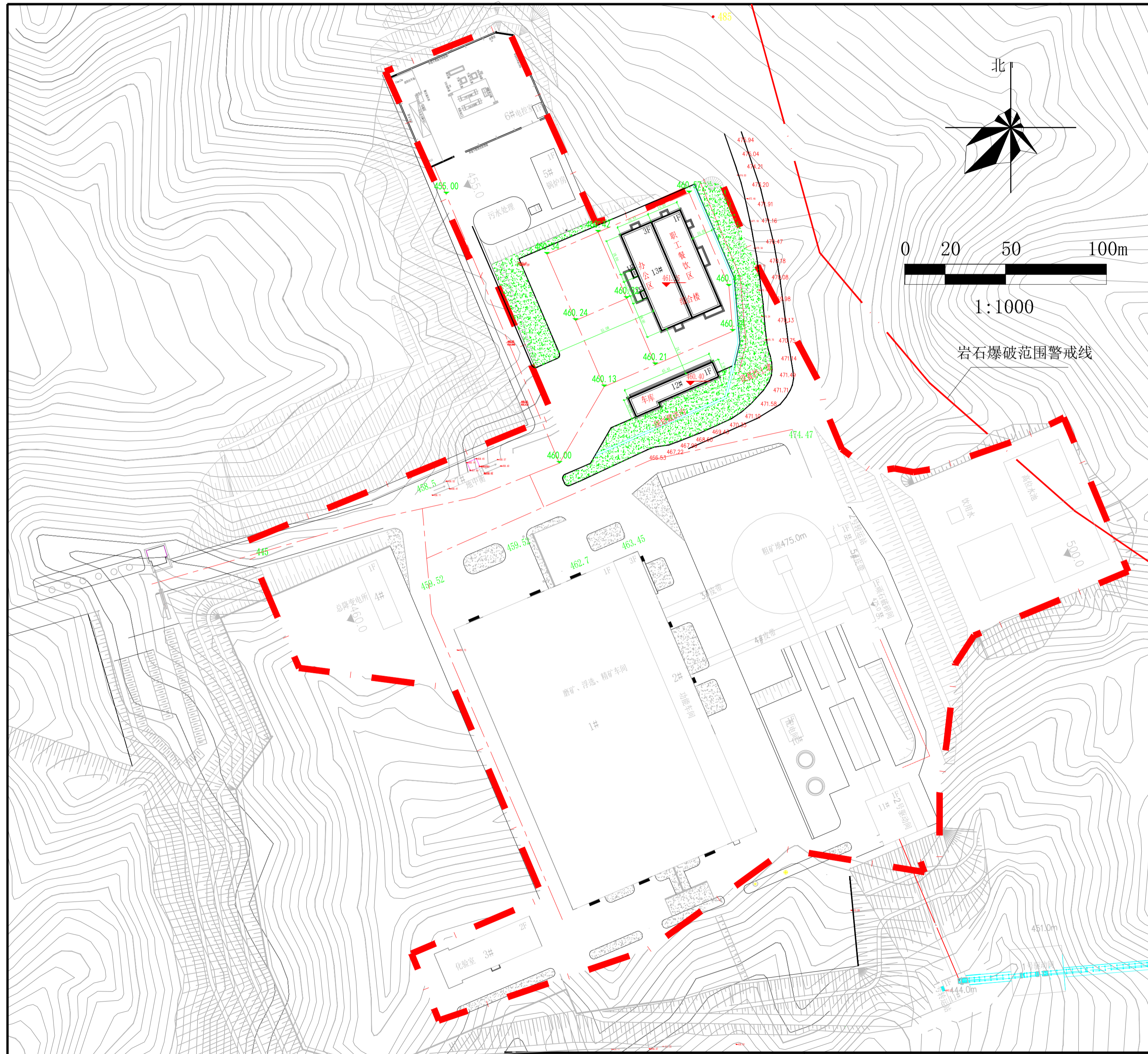

主要技术经济指标表

序号	项目名称	单位	扩建前	扩建后	备注
1	总用地面积	m ²	91844.28	91844.28	
2	地上建筑物总面积	m ²	27182.47	30988.98	

建(构)筑物一览表

序号	名称	地上建筑面积 (m ²)	计容建筑面积 (m ²)	基底面积 (m ²)	层数	生产类别	结构形式	耐火等级	地上建筑高度 (m)	备注
12#	车库	388.18	388.18	388.18	1		砖混结构	二级	4.45	
13#	综合楼	3418.33	3418.33	1668.77	3/1		框架结构	二级	18.2	办公区1层、餐饮区1层
合计		3806.51	3806.51	2056.95						

说明:

1. 基地位于舒兰市小城镇季德屯南西三公里处。
2. 项目位于选矿工业区内(基地中部), 用地面积91844.28平方米。
3. 本规划内消防道路及救援场地的地面构造应满足消防车通行、停靠的要求, 且保证救援场地的净空。
4. 本图采用2000国家大地坐标系, 1985国家高程基准。
5. 该项目必须严格按照《中华人民共和国城乡规划法》等国家、省、市相关法律、法规及标准、规范的规定和要求履行相关程序。
6. 规划实施时须实测地上、地下管线后方可实施, 如需改线须经相关部门认定同意后方可实施, 所需管线接入市政管网。
7. 图中尺寸以米计。
8. 规划建筑高度从室外地面到女儿墙顶/建筑檐口的高度。
9. 本规划作为建筑总平面设计阶段依据, 如规划尺寸与现状尺寸不符, 应及时与我院联系。
10. 图中未尽事宜须满足环保、消防、国土及相关规范的要求并经相关部门认定同意后方可实施。

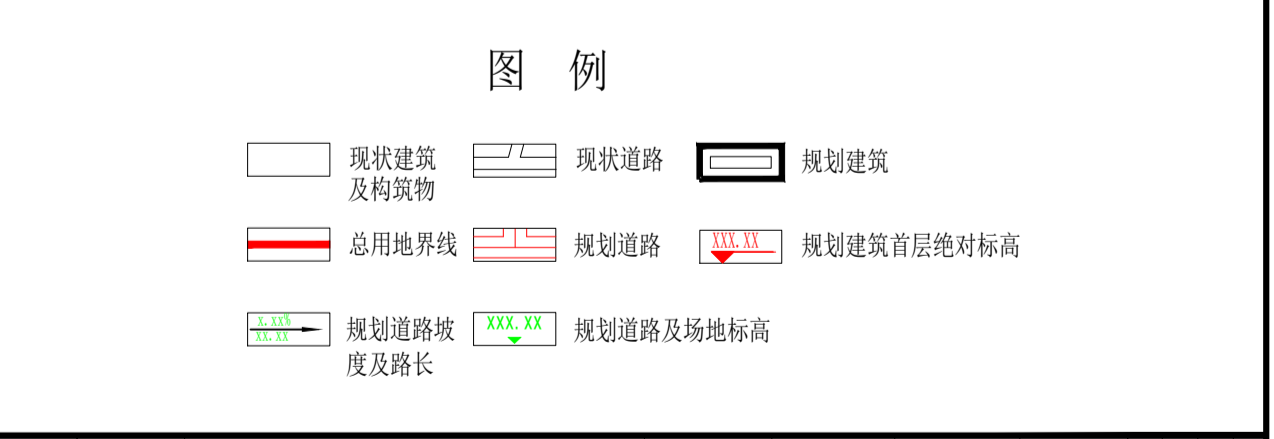

公示信息:

项目名称: 吉林天池钼业有限公司小城季德钼矿日处理25000吨钼矿石选矿区规划项目(扩建)

建设单位: 吉林天池钼业有限公司

建设位置: 舒兰市小城镇季德屯南西三公里处

设计单位: 中地设计集团有限公司

审核阶段: 建设工程规划许可前公示

公示时间: 2025. 04. 03-04. 09

意见反馈:

- 1、征求相关利害关系人意见, 如有意见请在公示期内以书面形式提交到相应规划管理部门, 逾期视为无意见。
- 2、网上查询: <http://www.shulan.gov.cn>
- 3、咨询电话: 0432-68256595

<p>中地设计集团有限公司 ZHONGDI DESIGN GROUP CO., LTD.</p> <p>证书编号: A121048522【建筑工程】(甲级) 地址: 中国 大连 砂岭口区 邮编: C: 116021 证书编号: 22210738 【城乡规划】(甲级) 地址: 威海市环翠区张公岛17号 电话(CTR): 证书编号: A221048529【风景园林】(乙级) 地址: No. 8 Chengyi Street, Shishou District, Dalian, China 电话: 0411-82362789 E-mail: info@zhongdi.com.cn</p> <p>本图未加盖中地设计集团有限公司出图专用章无效</p>	<p>规划资质</p>	<p>出图专用章</p>	<p>业主: 吉林天池钼业有限公司</p> <p>项目负责人: 王森</p> <p>工程名称: 吉林天池钼业有限公司小城季德钼矿日处理25000吨钼矿石选矿区规划项目(扩建)</p> <p>专业负责人: 王森</p> <p>审核: 王森</p> <p>审定: 王森</p> <p>审核: 王森</p> <p>校对: 刘国华</p> <p>设计: 曲为</p> <p>项目日期: 2024.5</p>	<p>版本号: 1.0</p> <p>设计编号: 20240501</p> <p>设计阶段: 规划阶段</p> <p>图号: 01</p> <p>日期: 2024.5</p> <p>制图: 曲为</p>
	<p>中地设计集团有限公司</p>	<p>中地设计集团有限公司</p>	<p>中地设计集团有限公司</p>	<p>中地设计集团有限公司</p>